

BEBAUUNGSPLAN-ÄNDERUNG IM VEREINFACHTEN VERFAHREN (§ 13 BauGB)

Genehmigte Planfassung vom 11.10.1976.....

Deckblatt Nr. 2

Zum Bebauungsplan **KIRCHDORF a. INN - WEST**

Gemeinde **Kirchdorf a. Inn**

Landkreis **Rottal - Inn**

Als Satzung beschlossen gemäß § 10 BauGB und Art. 91 **25. Okt. 1988**
Abs. 1-4 BayBO in der Gemeinderatssitzung vom

KIRCHDORF A. INN

04. Nov. 1988

Ort

Datum

Gemeinde Kirchdorf a. Inn

Siegel



.....
1. Bürgermeister

F. Werner
F. Werner
1. Bürgermeister

Die Änderung wurde ortsüblich durch
am **23. November 1988** bekannt gemacht.

Anschlag an den Amtstafeln/
Amtsblatt des Landkreises Rottal-Inn

KIRCHDORF A. INN

09. Dez. 1988

Ort

Datum

Gemeinde Kirchdorf a. Inn

Siegel



.....
1. Bürgermeister

F. Werner
F. Werner
1. Bürgermeister

ING - BURO DIPL - ING **P. KESSLER**
COPLAN GMBH

EGGENFELDEN, DEN 22.09.1988

8330 EGGENFELDEN RATHAUSPLATZ 6, TEL (0872) 705-43
8358 VILSHOFEN, KAPUZINERSTR 21 TELEFON (08541) 6150

R. Braun

LEGENDE :

ERGÄNZUNG DER WEITEREN PLANLICHEN FESTSETZUNGEN (B)



Umgrenzung von Flächen für Nebenanlagen , Stellplätze , Garagen und Gemeinschaftsanlagen



Grenze des Geltungsbereichs der Änderung

ÄNDERUNG DER PLANLICHEN FESTSETZUNGEN (A)

- 1.3 Mindestgröße der Baugrundstücke : 730 qm

Im übrigen gelten die Festsetzungen des Bebauungsplanes "Kirchdorf a Inn - West"

KIRCHDORF a. INN

WA

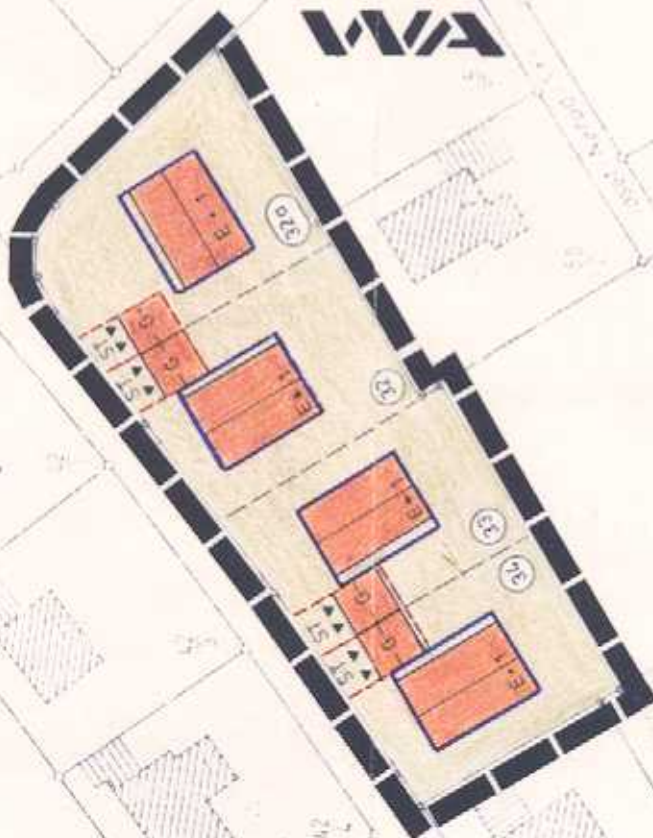

GEÄNDERTE PLANFASSUNG

Lageplan
M. = 1 : 1000

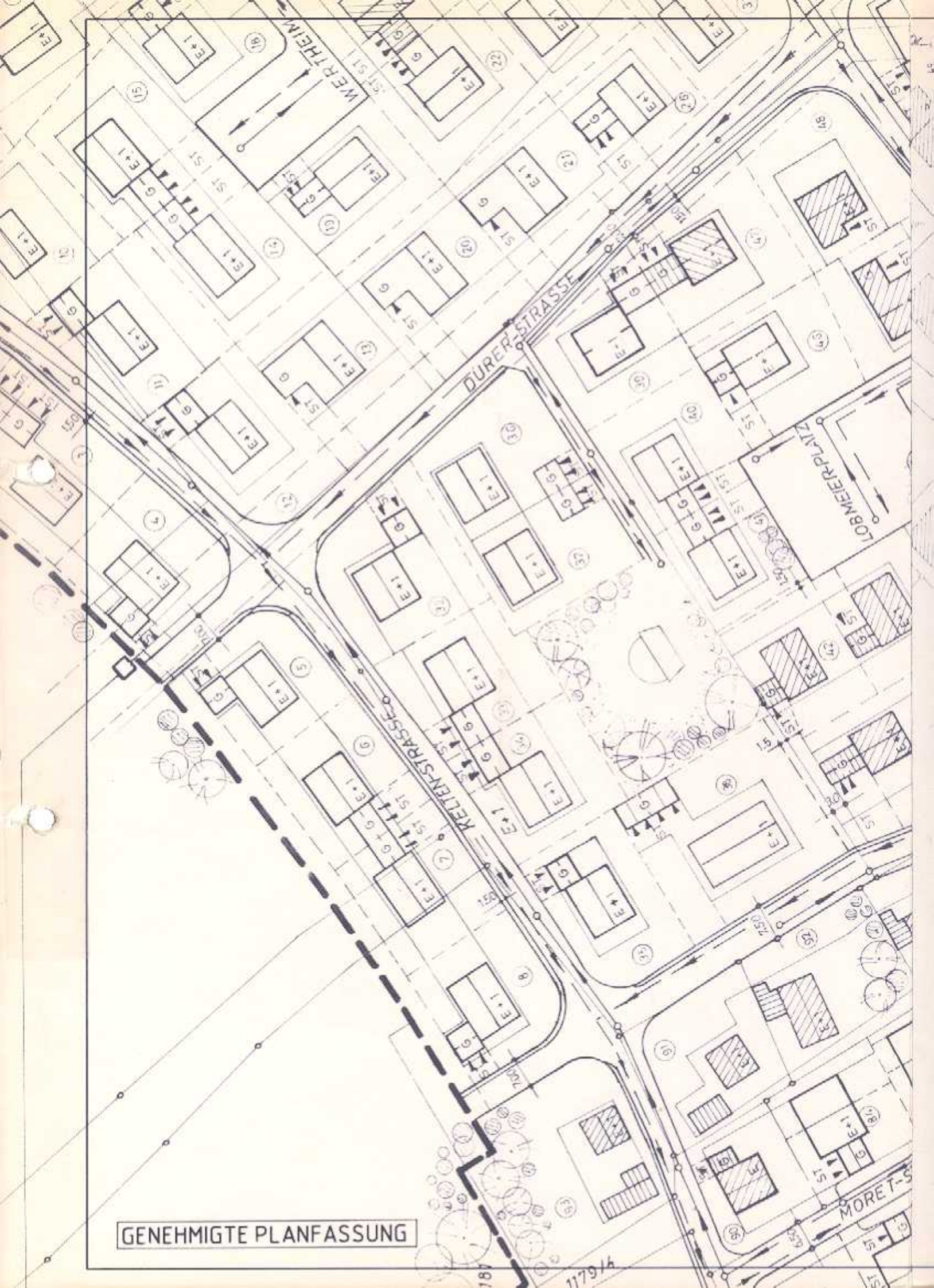

GENEHMIGTE PLANFASSUNG

1179/4