

# Flächennutzungsplan mit integrierem Landschaftsplan der Gemeinde Kirchdorf am Inn

Bestand:

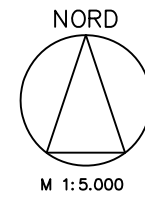
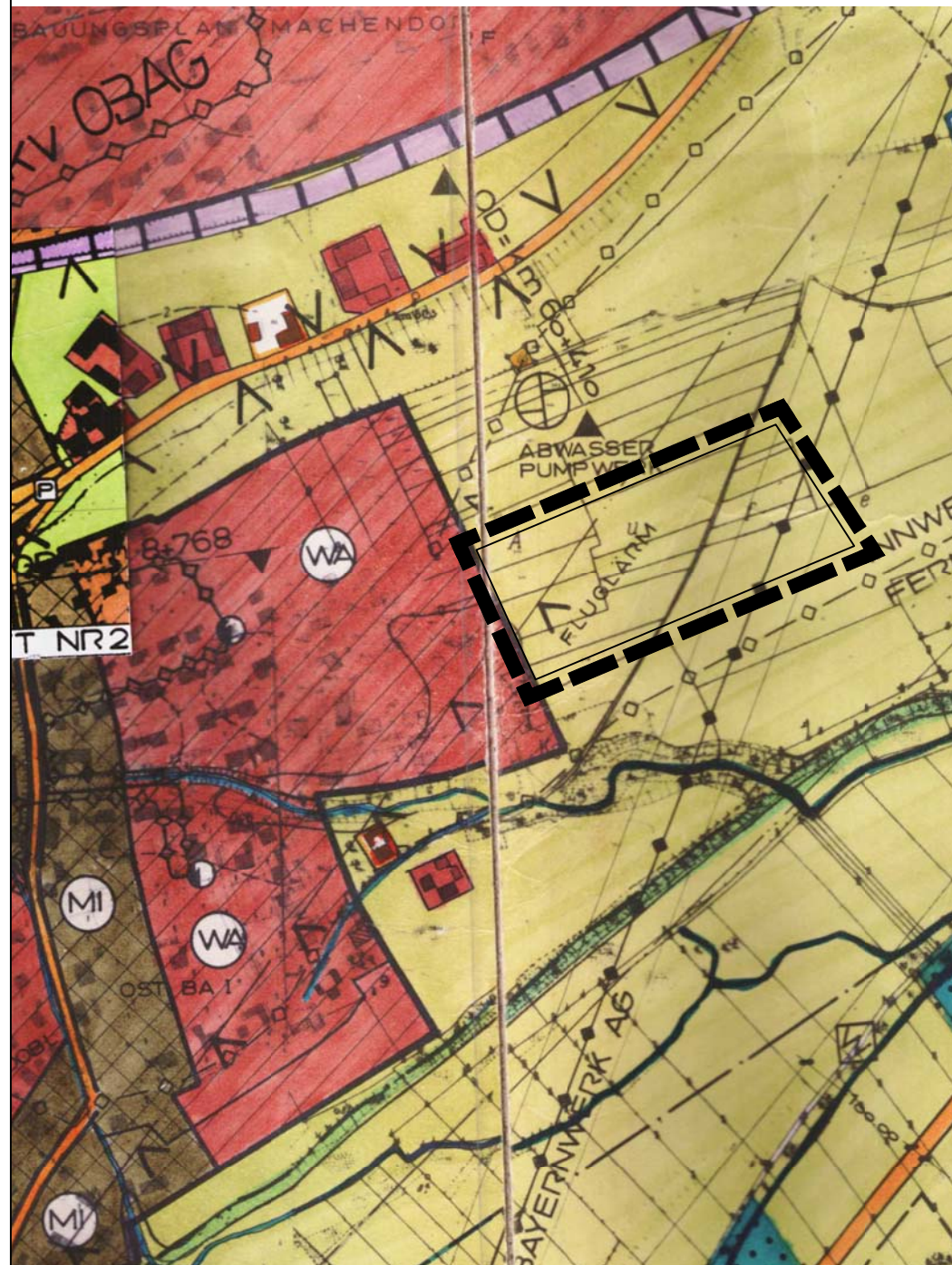

# Flächennutzungsplan mit integrierem Landschaftsplan der Gemeinde Kirchdorf am Inn

Änderung: **Deckblatt Nr. 27**

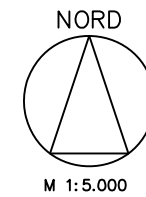
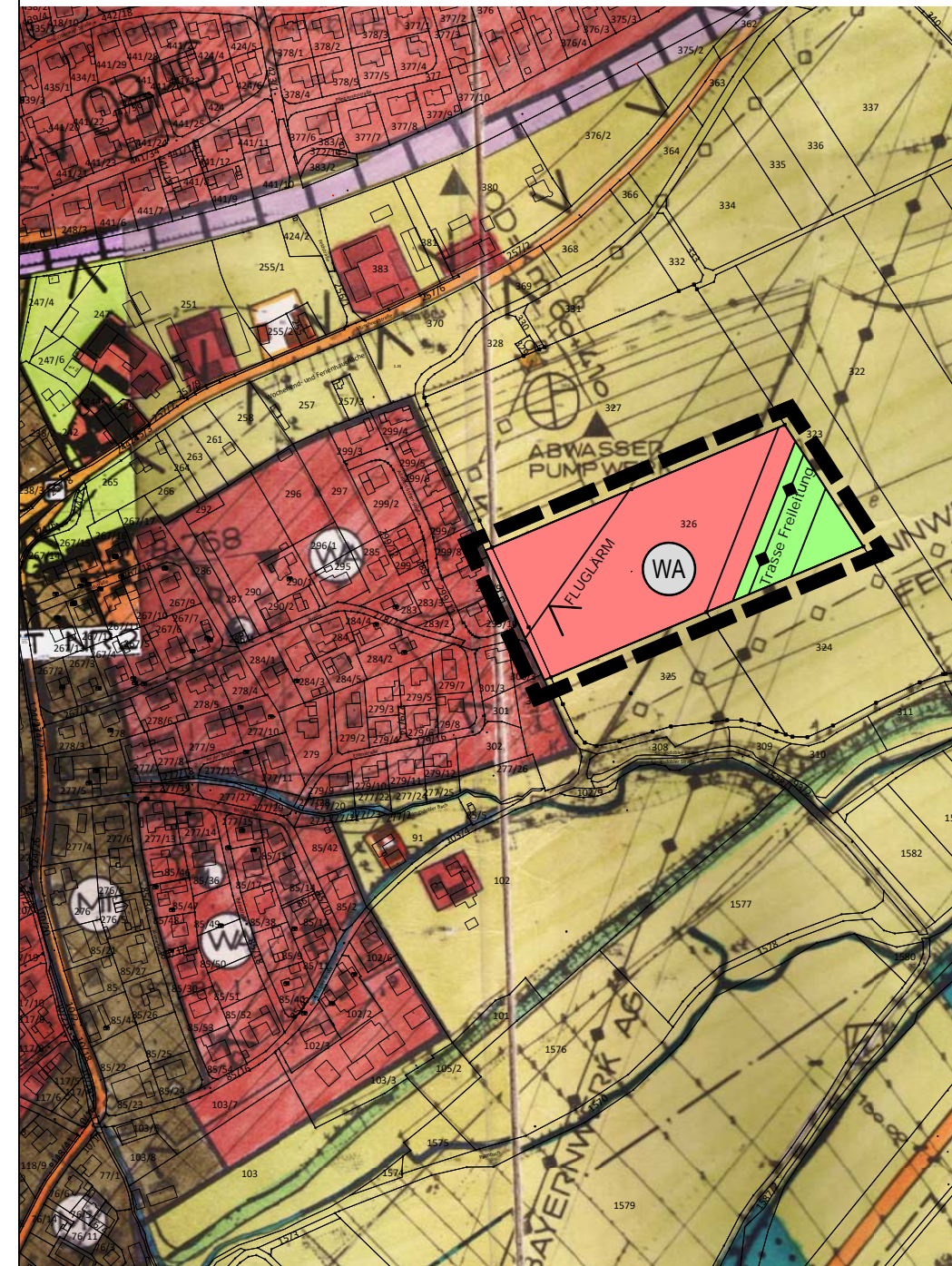

## Legende Deckblatt:

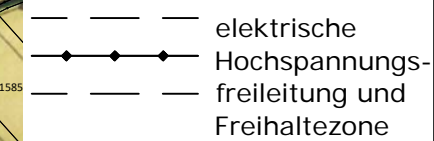
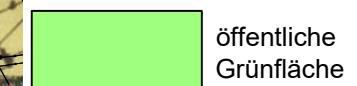
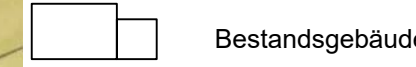
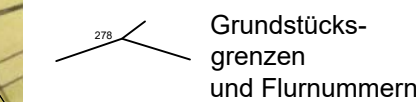
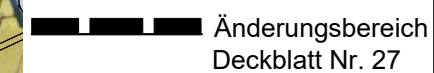

## Verfahrensvermerke

- a) Der Gemeinderat von Kirchdorf am Inn hat in der Sitzung vom \_\_\_\_\_ die Änderung des wirksamen Flächennutzungsplanes durch Deckblatt Nr. 27 beschlossen. Der Aufstellungsbeschluss wurde am \_\_\_\_\_ ortsüblich bekannt gemacht.
- b) Die frühzeitige Öffentlichkeitsbeteiligung gemäß § 3 Abs. 1 BauGB mit öffentlicher Darlegung und Anhörung für den Vorentwurf des Deckblattes Nr. 27 zum Flächennutzungsplan in der Fassung vom \_\_\_\_\_ hat in der Zeit vom \_\_\_\_\_ bis \_\_\_\_\_ stattgefunden.
- c) Die frühzeitige Beteiligung der Behörden und sonstigen Träger öffentlicher Belange gemäß § 4 Abs. 1 BauGB für den Vorentwurf des Deckblattes Nr. 27 zum Flächennutzungsplan in der Fassung vom \_\_\_\_\_ hat mit Schreiben vom \_\_\_\_\_ mit Fristsetzung bis \_\_\_\_\_ stattgefunden.
- d) Der Entwurf des Deckblattes Nr. 27 zum Flächennutzungsplan in der Fassung vom \_\_\_\_\_ wurde mit der Begründung gemäß § 3 Abs. 2 BauGB in der Zeit vom \_\_\_\_\_ bis \_\_\_\_\_ öffentlich ausgelegt.
- e) Zu dem Entwurf des Deckblattes Nr. 27 zum Flächennutzungsplan in der Fassung vom \_\_\_\_\_ wurden die Behörden und sonstigen Träger öffentlicher Belange gemäß § 4 Abs. 2 BauGB in der Zeit vom \_\_\_\_\_ bis \_\_\_\_\_ beteiligt.
- f) Der Gemeinderat hat mit Beschluss vom \_\_\_\_\_ das Deckblatt Nr. 27 zum Flächennutzungsplan in der Fassung vom \_\_\_\_\_ festgestellt.
- g) Das Landratsamt Rottal-Inn hat das Deckblatt Nr. 27 zum Flächennutzungsplan mit Bescheid vom \_\_\_\_\_ gemäß § 6 BauGB genehmigt.
- h) Die Erteilung der Genehmigung des Deckblattes Nr. 27 zum Flächennutzungsplan wurde am \_\_\_\_\_ gemäß § 6 Abs. 5 ortsüblich bekannt gemacht. Die Flächennutzungsplanänderung ist damit wirksam in Kraft getreten.

(Siegel)

Kirchdorf am Inn, \_\_\_\_\_  
Gemeinde Kirchdorf am Inn

Johann Springer  
1. Bürgermeister

(Siegel)

Kirchdorf am Inn, \_\_\_\_\_

Abteilungsleiter

(Siegel)

Kirchdorf am Inn, \_\_\_\_\_  
Gemeinde Kirchdorf am Inn

Johann Springer  
1. Bürgermeister

# GEMEINDE KIRCHDORF AM INN



# FLÄCHENNUTZUNGSPLAN MIT INTEGRIERTEM LANDSCHAFTSPLAN

Änderung durch  
Deckblatt Nr. 27

Gemarkung Kirchdorf am Inn  
Gemeinde Kirchdorf am Inn

Stand: 25.04.2022

Alle Planzeichen, die von der Deckblattänderung unberührt bleiben, sind der Legende des rechtsgültigen Flächennutzungsplanes zu entnehmen.

Kartengrundlage: Rechtsgültiger Flächennutzungsplan der Gemeinde Kirchdorf am Inn

**JOCHAM + KELLHUBER**  
Landschaftsarchitekten Stadtplaner GmbH

Am Sportplatz 7 Kapuziner Strasse 15  
94547 Iggenbachtel 94503 Altriting  
Tel. +49 9903 20 141-0 Tel. +49 8671 95 76 57 info@jocham-kellhuber.de  
Fax +49 9903 20 141-29 Fax +49 8671 95 76 27 www.jocham-kellhuber.de

Gemarkung Kirchdorf am Inn  
Gemeinde Kirchdorf am Inn

Stand: 25.04.2022

Alle Planzeichen, die von der Deckblattänderung unberührt bleiben, sind der Legende des rechtsgültigen Flächennutzungsplanes zu entnehmen.

Kartengrundlage: Rechtsgültiger Flächennutzungsplan der Gemeinde Kirchdorf am Inn

**JOCHAM + KELLHUBER**  
Landschaftsarchitekten Stadtplaner GmbH

Am Sportplatz 7 Kapuziner Strasse 15  
94547 Iggenbachtel 94503 Altriting  
Tel. +49 9903 20 141-0 Tel. +49 8671 95 76 57 info@jocham-kellhuber.de  
Fax +49 9903 20 141-29 Fax +49 8671 95 76 27 www.jocham-kellhuber.de